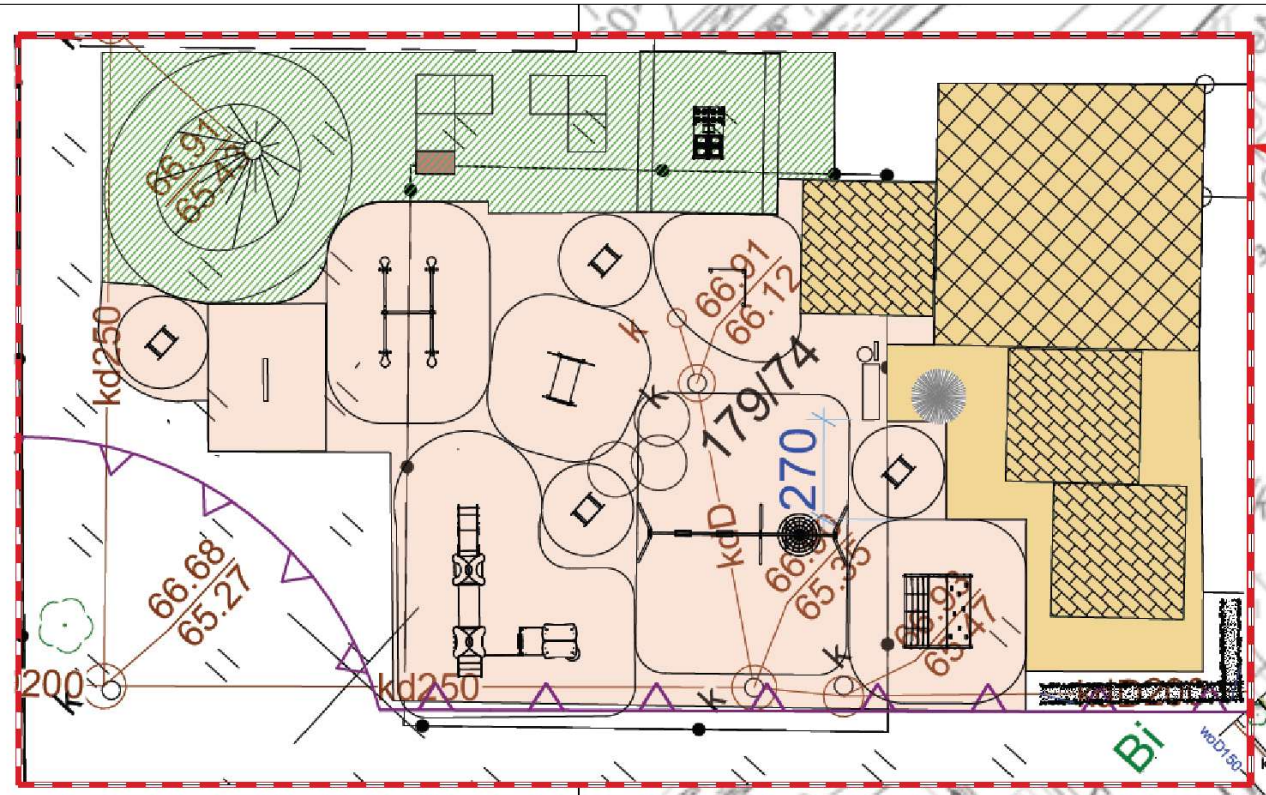

1:200

Nawierzchnia trawiasta

Nawierzchnia piaskowa

PAGÓREK

SPRĘŻYNOWIEC

CYMBAŁKI

KUCHNIE BŁOTNE

HUŚTAWKA WAGOWA

GRZADKI PODNIESIONE

ZESTAW METALOWY

SKRZYNIA Z ZIEMIĄ

TUNEL - PRZEJŚCIE

TABLICA DO MALOWANIA

HUŚTAWKA PODWÓJNA Z BOCIANIM GNIAZDEM

DOMEK WIELOFUNKCYJNY

Nawierzchnia trawiasta/ ist. kostki amortyzujące

ZADASZENIE ISTNIEJĄCE istniejąca nawierzchnia - bezpieczne płyty gumowe

STREFA ZADASZONA (ŻAGLE, PARASOLE PRZENOŚNE)

ŁAWKA, KOSZ NA ŚMIECI, REGULAMIN

ZIELEŃ OSŁONOWA - PĘCHERZNICA KALINOLISTNA h=1,6m

LINIA ODLEGŁOŚCI 10m OD LINII ROZGRANICZAJĄCEJ ULICĘ (par. 40.4 warunków technicznych)

"TSJ-BUD" Tomasz Jaremkiewicz

ul. Młyńska 17a/12; 67-200 Głogów;
tel.: 795-422-411, e-mail: ihaa@wp.pl

zadanie: Przebudowa placu zabaw przy Żłobku Miejskim im. Stefanii Wilczyńskiej w Nowej Soli	ZESPÓŁ PROJEKTOWY: **mgr inż. arch. ANNA MICHNO upr. nr 284/00/DUW w specjalności architektonicznej b/o**	podpis:	temat rysunku: PROJEKTOWANE URZĄDZENIA
inwestor: GMINA Nowa Sól - Miasto ul. Piłsudskiego 12; 67-100 Nowa Sól			branża: ARCHITEKTONICZNA / faza: PW
adres inwestycji: ul. Matejki 30 (dz. nr 179/74); 67-100 Nowa Sól	**mgr inż. TOMASZ JAREMKIEWICZ upr. nr DOŚ/0006/PBkb/18 w specjalności konstrukcyjno-budowlanej b/o**		data edycji: 08 maja 2026r. / skala rysunku: 1:500 / nr rysunku: A06

PRAWA AUTORSKIE ZASTRZEŻONE: projekt wykonano w programie ZWCAD SP2 Wersja profesjonalna, nr licencji FC3BF5DF